今年の七五三参りの形は…市内2神社を紹介

コロナ禍で迎える初めての七五三シーズン。感染予防に気は抜けませんが、成長の記念日は思い出に残したいもの。くらしのニュースでは今年の七五三参りがどのような状況で行われるのか、市内2つの神社に伺ってきました。

▽田縣神社

9月1日から七五三参りの受け付けを開始。神主が常駐しているため予約は不要で、毎日午前9時から午後3時30分まで祈祷を受け付けています。

待合室の定期的な消毒など基本的な感染対策の他、密集状態を作らないように待ち時間を減らし、なるべく少ない人数で小まめに祈祷を行っています。祈祷を受けた子どもには千歳あめやノート、お守りなど「お下がりの品」を進呈。同神社権禰宜の西塚仁詞さんは「ご祈祷はいつも通り行っております。年明け1月でも大丈夫ですので混雑を避けるためにも多少時期をずらした参拝がお薦めです」と話しています。㊐同神社☎（76）2906

混雑を避けてお参りを

▽間々観音

小牧山近くの住宅街にある間々観音は、浄土宗の寺です。正式名称は「龍音寺」ですが「間々観音」として昔から親しまれてきました。メディアでもたびたび取り上げられる寺としてよく知られています。

特に今年は七五三に限らず、感染防止に配慮し、スタッフのマスク着用、検温、消毒の徹底と寺内に飛沫シートを設置。七五三御祈願希望者は事前の電話予約し、1組ずつ入れ替え制で行われ、参拝者のマスク着用やアルコール消毒、検温などの協力を得ています。御祈願前には除菌を徹底して次の祈願者を迎えます。同寺院の岡田桂子さんは「お子さんの成長を祝う大切な行事です。安心して参拝できるように配慮しています」と話します。

予約受付期間は10月から11月末まで、御祈願は午前9時30分～同11時30分、午後1時30分～同3時30分の間で行います。㊐同寺☎（73）6173

安心して御祈願できます

メナード美術館所蔵企画展 コレクションⅠ・Ⅱ 4月11日まで

「メナード美術館コレクション展Ⅰ・Ⅱ」が4月11日まで、同館で開催しています（Ⅰは12月20日まで、Ⅱは1月6日から4月11日まで）。

当たり前と思っていた日常が、当たり前ではなくなってしまった2020年。このような時代だからこそ「内面からの美をもたらす芸術作品に触れる喜びを少しでも多くの方に感じていただきたい」という同館の思いから開催される今回のコレクション展。

本展は、1500余点に及ぶ同館のコレクションから選ばれた西洋絵画、日本画、日本洋画を中心に彫刻、工芸、書などを、前後期で一部内容を変えながら展示。併せて、Ⅰでは「山本丘人と吉田善彦―日本の風景―」、Ⅱでは「花」が特集され、総計約175点が展示されます。

開館時間は午前10時～午後5時（入館は同4時30分まで）休館日は月・金曜（祝日は開館、翌平日休館）。入館料は一般900円、高大生600円、小中生300円。※展覧会の会期・内容に変更の場合あり。最新の情報を確認ください。㊐同館☎（75）5787、HP＝「メナード美術館」

※10組20人に入館券プレゼント。左記参照。

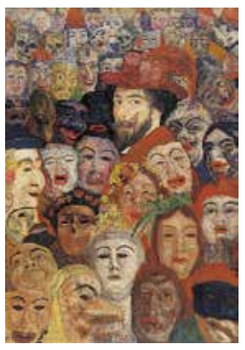

ジェームズ・アンソール《仮面の中の自画像》1899年 メナード美術館蔵

ホラーフェス2020 ラグーナ 12月6日まで

「ラグーナテンボス×怖がらせ隊 Presents with コロナホラーフェス2020」が12月6日まで、同園の「ラグナシア」で開催中です。

今年は世界初の「ドライブインお化け屋敷」で話題の新進気鋭のクリエーター集団「怖がらせ隊」が、新型コロナウイルス対策を徹底したホラーアトラクションをプロデュース。恐ろしい着ぐるみが登場する「憑きぐるみ ミミちゃんの祟り」や、棺桶に入って楽しむ監禁型の閉所恐怖体験「絶叫棺桶」、都市伝説「トイレの花子さん」を完全再現した「戦慄！トイレの花子さん」の3つのアトラクションで、いまだかつて経験したことのない恐怖体験が味わえます。

また、土日、祝祭日限定で、大海原や港町で散っていった複数の亡者たちが園内に突然登場するゴーストグリーティングを日没から閉園まで開催します。㊐同園☎0570（097）117

※2組4人にラグナシア入園券プレゼント。詳しくは上記参照。

ホラーアトラクションがラグーナに！

ミニミニコーナー

ブライダル

身近な良縁
世話好き仲人が誠意をもってお手伝いいたします
・案内は郵送いたします
予約制 ☎0568-33-7506
春日井市牛山町 美馬 携帯090-8336-7959

作品展

◇ギャラリーカフェ稲泉 作品展▽細川久 着物のリメイク展＝写真㊨下＝◎小紋や喪服、留め袖などの着物をリメークした洋服とマスク約80点を展示、販売・13～17日▽とんぼ玉3人展◎ガラス玉の中に美しい世界を表現することを追求して作り上げたネックレスやストラップなど約500点を展示、販売・20～24日両展ともに9～16時・同店（多気北町）・入場無料（店内飲食の場合別途必要）※日月定休㊐同店☎（65）9019

イベント

◇第48回歴史勉強会◎テーマ「落語の歴史 あれこれ」・11月14日14時半～・こまき市民交流テラス「ワクティブこまき」（ラピオ2階）・会費千円（尾張小牧歴史文化振興会に入会で無料）、学生無料㊐同振興会☎（42）9800

作品展やスポーツ、メンバー募集など身近な情報を募集中。詳細はHP、お電話で。

9月後半号もじもじくんを探せの答え
2面「こまプレ商品券告知広告」帯の中
3面「レストラン アトリア」写真の中

読者プレゼントコーナー

★コロナワールド「映画鑑賞券」	3人
★「メナード美術館」入館券	10組20人
★ラグーナテンボス「ラグナシア」入園券	2組4人
★もじもじくんを探せ！	5人

今回のテーマ　運動会にまつわる思い出話を教えてください

記入内容　①希望のプレゼント賞品又は「もじもじくんを探せ！」の回答 ②今回のテーマの返答 ③今号で興味を持った記事・広告 ④氏名 ⑤年齢 ⑥職業 ⑦郵便番号・住所 ⑧電話番号 ⑨新聞は何を取っていますか？ ⑩最寄りの中日新聞販売店

応募は上記内容を下記QRコード、HP、メール、ハガキ、FAXでお送りください。
抽選の上、当選者には中日新聞販売店を通じてお届けします。
※当選の発表は行っておりません。電話等での問い合わせは、お断りしております。
※テーマ内容は、紙面に掲載する場合があります。匿名希望の方はペンネームを明記ください。

10/14(水)必着　〒485-0041 小牧市小牧5-646 アネックスマキ1階「小牧豊山くらしのニュース」宛 FAX 0568-72-9602 kskn chunichi-o@kskn.co.jp

小牧コロナシネマワールド
※上映作品・上映期間は変更される場合がございます。
シネマからの★イチオシ情報★
劇場版 鬼滅の刃 無限列車編
その刃で、悪夢を断ち斬れ
10/16 公開!!

コロナキャットボウル小牧店情報
小牧コロナ4F ☎(41)2288
お友達を誘ってボウリングに行こう！
超お得な平日学割実施中！
3G 1,000円（貸靴代込み）
※小～大学生対象
※中学生以上は学生証提示　詳しくは店頭まで

PayPay
キャッシュレス決済でお得にお買い物♪ 使えるよ！
中嶋米穀
PayPay使用でお米券1Kg進呈（1回のみ）
0120-41-2220
小牧市中央1-374 ☎0568-76-2220
営業時間 /11:00～20:00
定休日 / 水曜日　中嶋米穀 小牧 検索

雨もり、防水の相談なら市川防水へ
どんな小さな仕事でもOK! ご相談ください
雨もりはしませんか
住まいをきれいに…とお考えの方、小さな雨漏りや錆びた個所も要チェック。塗装などできれいにしながら防水・補修をしませんか。自分で行う修理・補修は何かと大変。そこで頼っていただきたいのが、「市川防水」。防水分野の専門知識を生かして、住宅の小さな補修はもちろん、外壁塗装・リフォームまで幅広く承ります。地域の皆さまの信用を第一に、責任施工の市川防水へぜひ一度ご相談ください。
市川防水　愛知県知事許可（般-27）第62786号　建築施工管理技士
小牧市大草北204 ☎0568(82)3358

GRANT-CHESTAR 2-1 GOUNAKA KOMAKI CITY
感謝祭
こまき応援キャッシュレス決算 ポイント還元キャンペーン 対象店舗です！
本店・アリーナ同時開催 開催日 2020年10月 16(金)日～22(木)日
珈琲チケット（10枚綴り） 2店舗共通利用可
特価 3,500円（チケットご利用で1杯420円が350円になります）※有効期限なし
PayPay決済をご利用の場合10%ポイント還元
☎0568-75-2786 小牧市郷中2-1［P有］ 時間/5:00～22:00(L.O.21:30) モーニング 5:00～12:00 アフタヌーン12:00～17:00 年中無休 http://www.dream-01.com/
☎0568-75-6556 小牧市間々原新田712［P有］ 時間/6:00～20:00(L.O.19:30) モーニング 6:00～12:00 アフタヌーン12:00～20:00 年中無休 http://www.dream-01.com/

小牧市役所からのお知らせ

新型コロナウイルス感染症 3つの経済対策！

みんなで小牧を応援しよう！

小牧応援！1 キャッシュレス決済ポイント付与キャンペーン 実施中

市内対象店舗でキャッシュレス決済（PayPay、auPAY）を利用した場合、支払金額の10％相当のポイントを付与！

Komaki × PayPay　au PAY

期間　令和2年 10月1日(木)～10月31日(土)

対象店舗　市内対象の飲食店、小売店、サービス業（大型店、チェーン店等を除く）

店頭ポスター　PayPay auPAY アプリ　確認可能！

※1回の付与上限は1,000円、期間中に最大5,000円までの付与が受けられます。

お問い合わせ　小牧市 商工振興課　☎0568-76-1112

小牧応援！2 こまき応援食事券 プレミアム率100%

新型コロナウイルスにより大きな影響を受けている飲食店を支援するため、プレミアム率100%の食事券を発行します。

予約受付締切迫る！

予約受付期間　令和2年 10月11日(日)まで（当日消印有効）

予約方法　「広報こまき」9/15号同封の申込書で申し込み。もしくは右記QRコード「市HP」から申し込み。　お1人様1セット
※申込が多数のため、予約受付期間終了後、抽選をさせていただきます。

利用期間　令和2年 11月1日(日)～令和3年 2月28日(日)

販売額　1セット 5,000円（食事券500円券×20枚、1万円分）

小牧市民限定予約2万セット

新型コロナ対策実施中！

利用店舗　新型コロナ対策を実施する市内飲食店（約140店舗）（9/30現在）　市HPに掲載中

随時、こまき応援食事券の加盟店を募集しております。

お問い合わせ　食事券コールセンター　☎0568-75-0492（9月15日～12月15日 9:00～17:00）

小牧応援！3 令和2年度 こまきプレミアム商品券

頑張る小牧の応援券

今年度は、プレミアム率を30％に引上げたこまきプレミアム商品券を販売します。

予約受付締切迫る！

予約受付期間　令和2年 10月13日(火)まで

予約方法　「広報こまき」10/1号の3、4ページに掲載の「商品券購入申込書」を指定窓口に持参もしくは、右記QRコード「小牧ナビ」から申し込み。

利用期間　令和2年 12月1日(火)～令和3年 5月31日(月)

利用店舗　「小牧ナビ」で掲載中

販売額　1セット 10,000円（商品券500円券×26枚、1万3千円分）　随時、こまきプレミアム商品券の加盟店を募集しております。

お問い合わせ　小牧商工会議所　☎0568-72-1111